

Jæren Sparebank

Status pr. Q3 og tema landbruk

Bankseminar SpareBank 1 Markets, torsdag 16. november 2017

Administrerende banksjef Tor Egil Lie

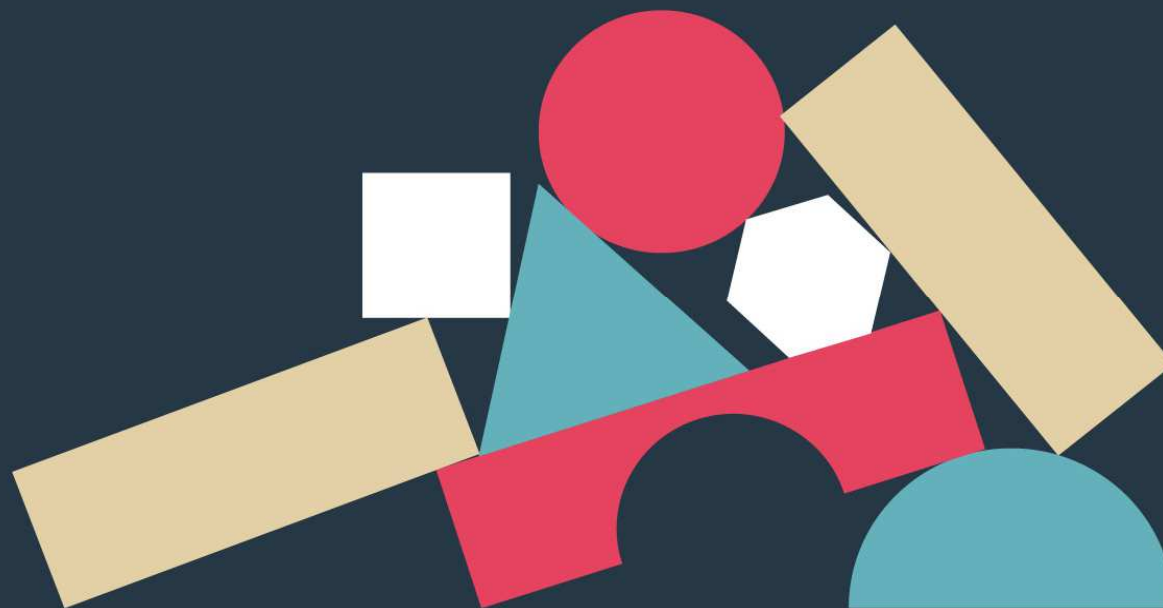

Kort status pr 30.09.2017 (pr. 30.09.2016)

Rentenetto	1,58 % (1,54/1,56)*	Ren kjernekapital EK-avkastning	15,9 % (15,8) 9,2 % (9,6)
Andre inntekter Herav nto provisjoner	0,89 % (1,00) 0,50 % (0,46)	Innsk.dekn. uten EBK Innsk.dekn. med EBK	74,2 % (74,9) 51,6 % (53,2)
Kostnadsandel Kostnadsandel uten verdipapirer	46,1 % (47,7) 49,2 % (51,8)	Overføringsgrad EBK	39,0 % (37,3)
Tap på utlån Tap i % av brt utlån	Kr 5,2 mill (4,7) 0,05 % (0,04)	Overført volum EBK	Kr 4 905 mill (4 443)
Resultat etter skatt	Kr 101,6 mill (99,1)	Forretningskapital	Kr 18,6 mrd (17,3)

* Rentenetto med avgift til Sikringsfondet ført i sin helhet i Q1/avgift til Sikringsfondet periodisert over året.

Bankens resultatutvikling

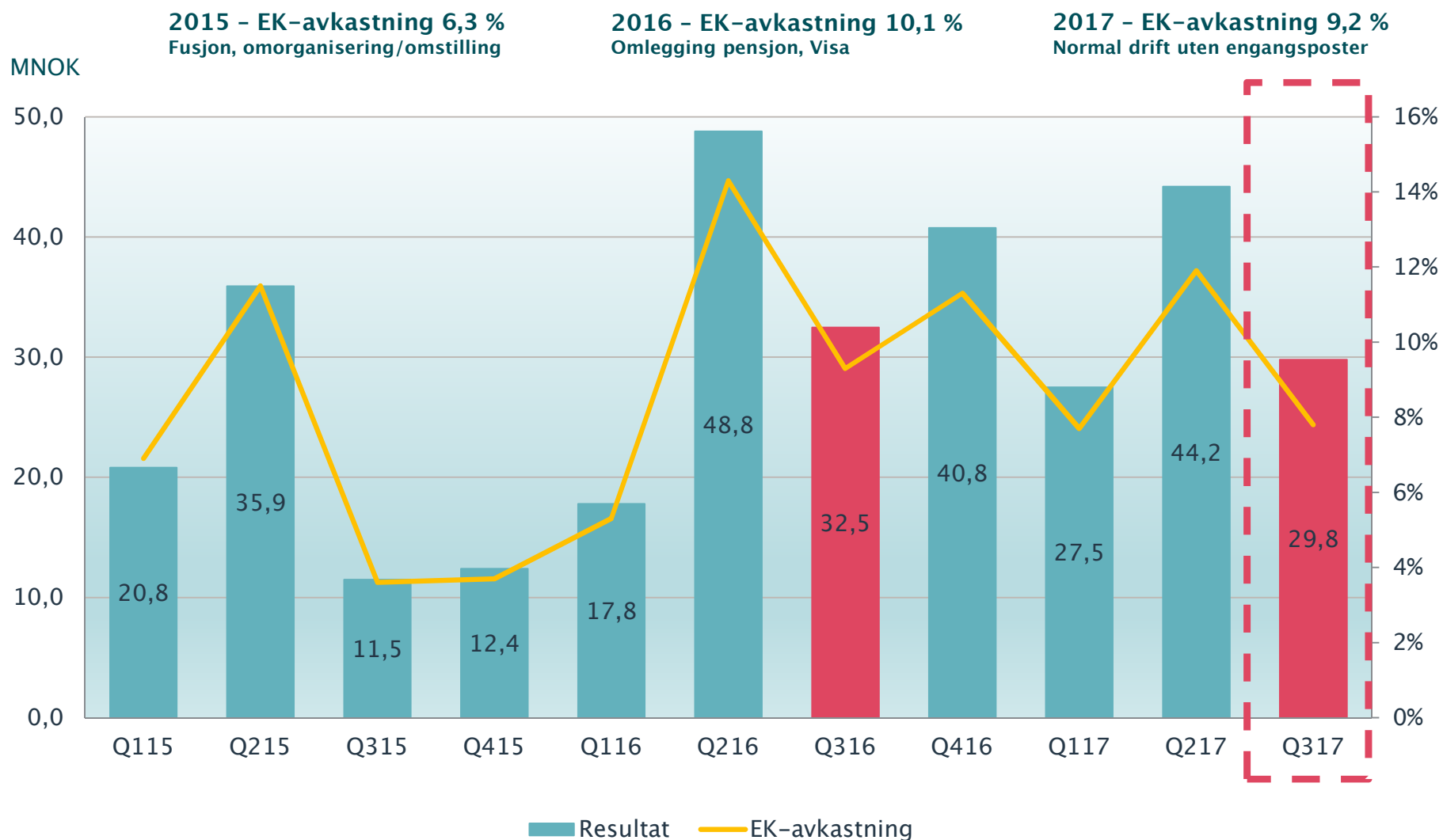

Utlånsutvikling – «stein på stein»

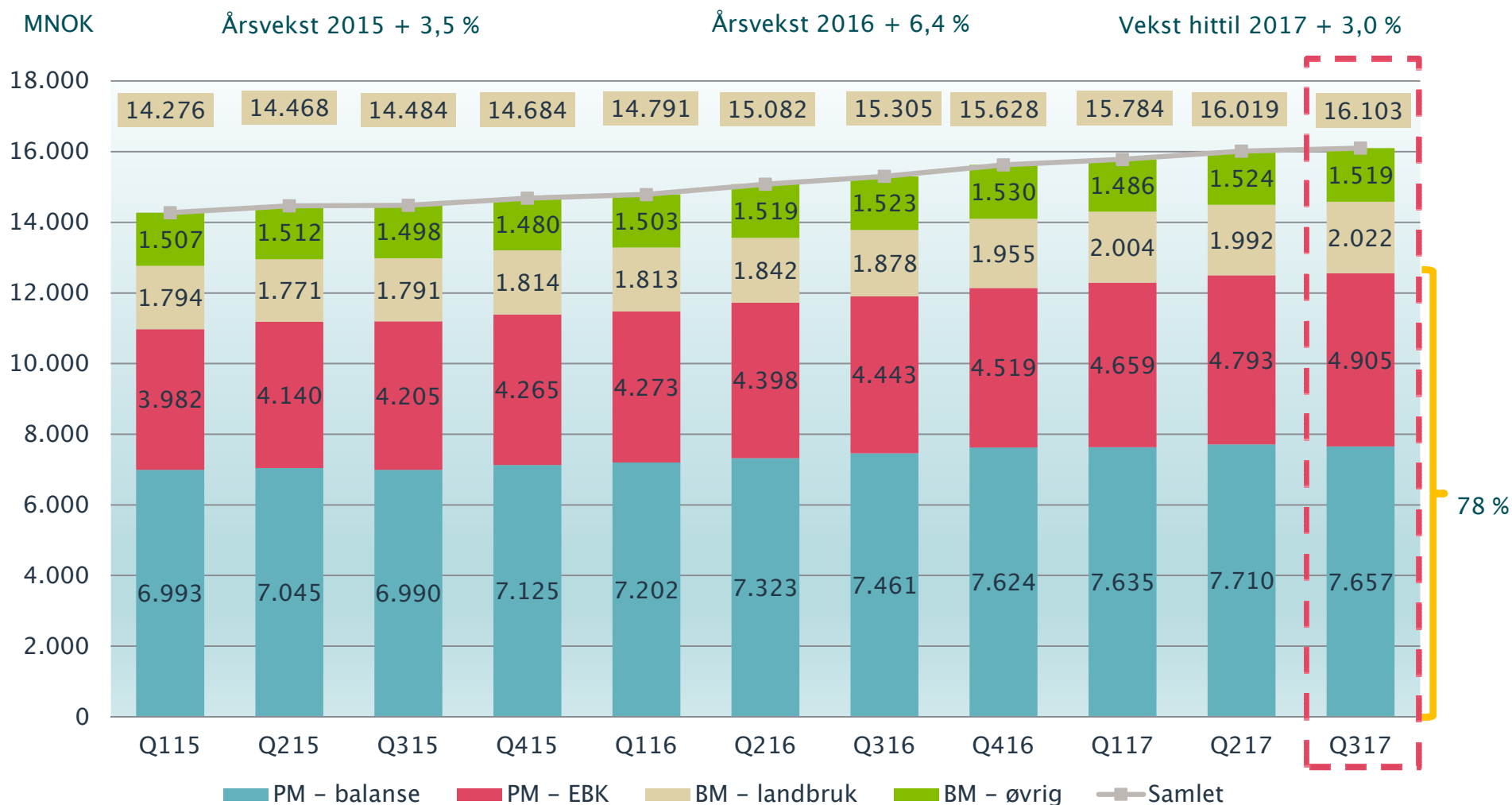

Fordeling utlån – egen balanse

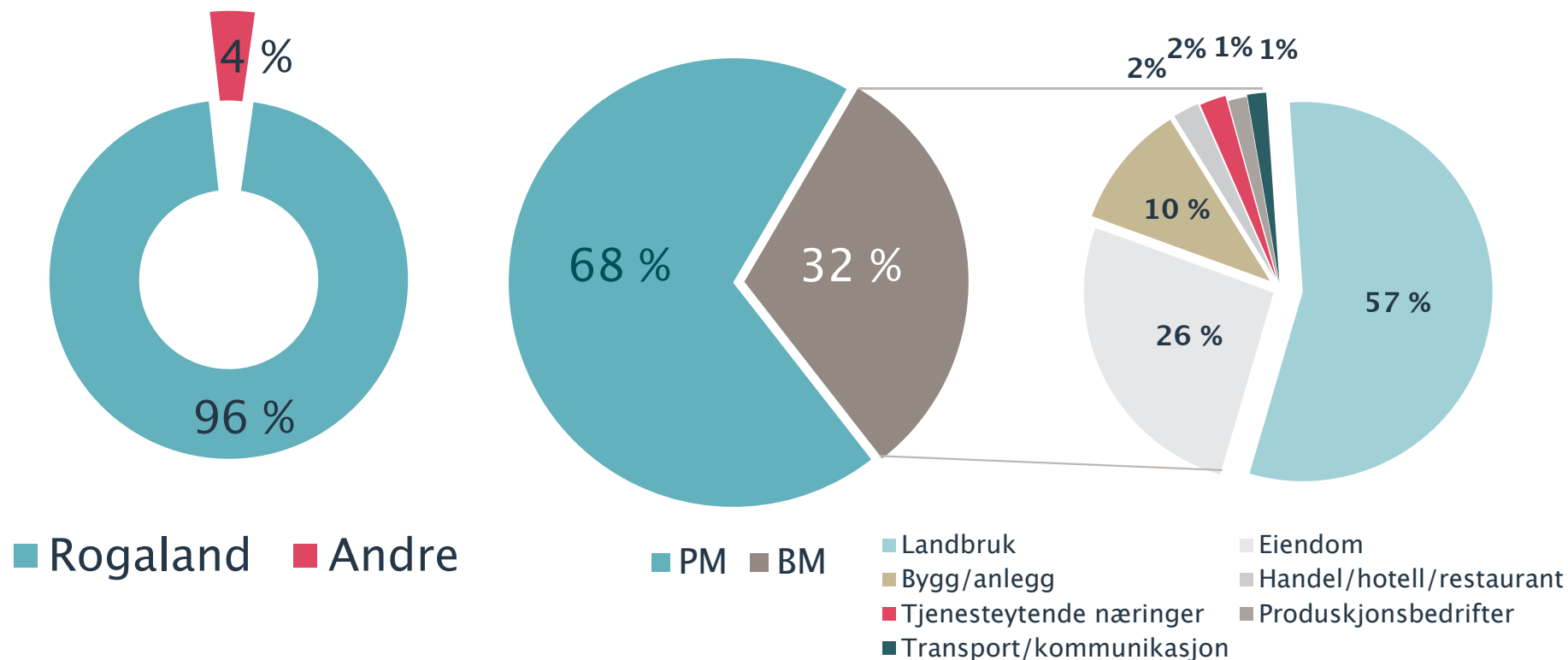

68 % personmarked og 32 % bedriftsmarked – hvorav 83 % innenfor landbruk/eiendom.
 Dette inkluderer ikke NOK 4,9 mrd i EBK – medregnet EBK er personmarkedsandelen 78 %

Utvikling i Rogaland siste 10 år

- Eneste fylke med stabilt antall dekar som er dyrket
 - Reduksjon i alle andre fylker
- Antall gårdsbruk er redusert med 18 % til 5 300 bruk
- Hovedproduksjon er melk og kjøttproduksjon på storfe, gris og sau
- Rogaland har 10 % av arealet, men det produseres:
 - 18 % av melk
 - 25 % av fjørfe
 - 30 % av egg
 - 35 % av gris

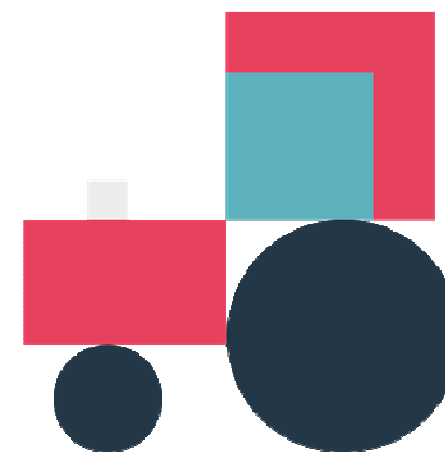

Utvikling på Jæren siste 10 år

- Sterk rasjonalisering
 - 30 % av gårdsbrukene er nedlagt
- Økende nivåer på alle typer produksjoner
- Generelt økende inntjening
- Økning i gjeldsbelastningen
- Innovative og faglig dyktige bønder i vår region
- Stor grad av teknologibruk
 - Mer en 50 % av melk i Hå kommune er produsert via robot
- Stor grad av konkurranse på både varemottak og leverandørsiden inn mot landbruket

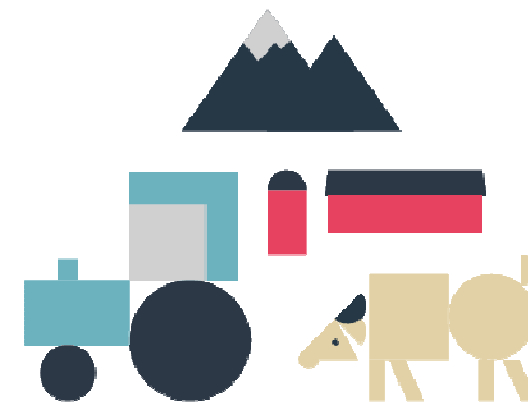

Driftsoverskudd

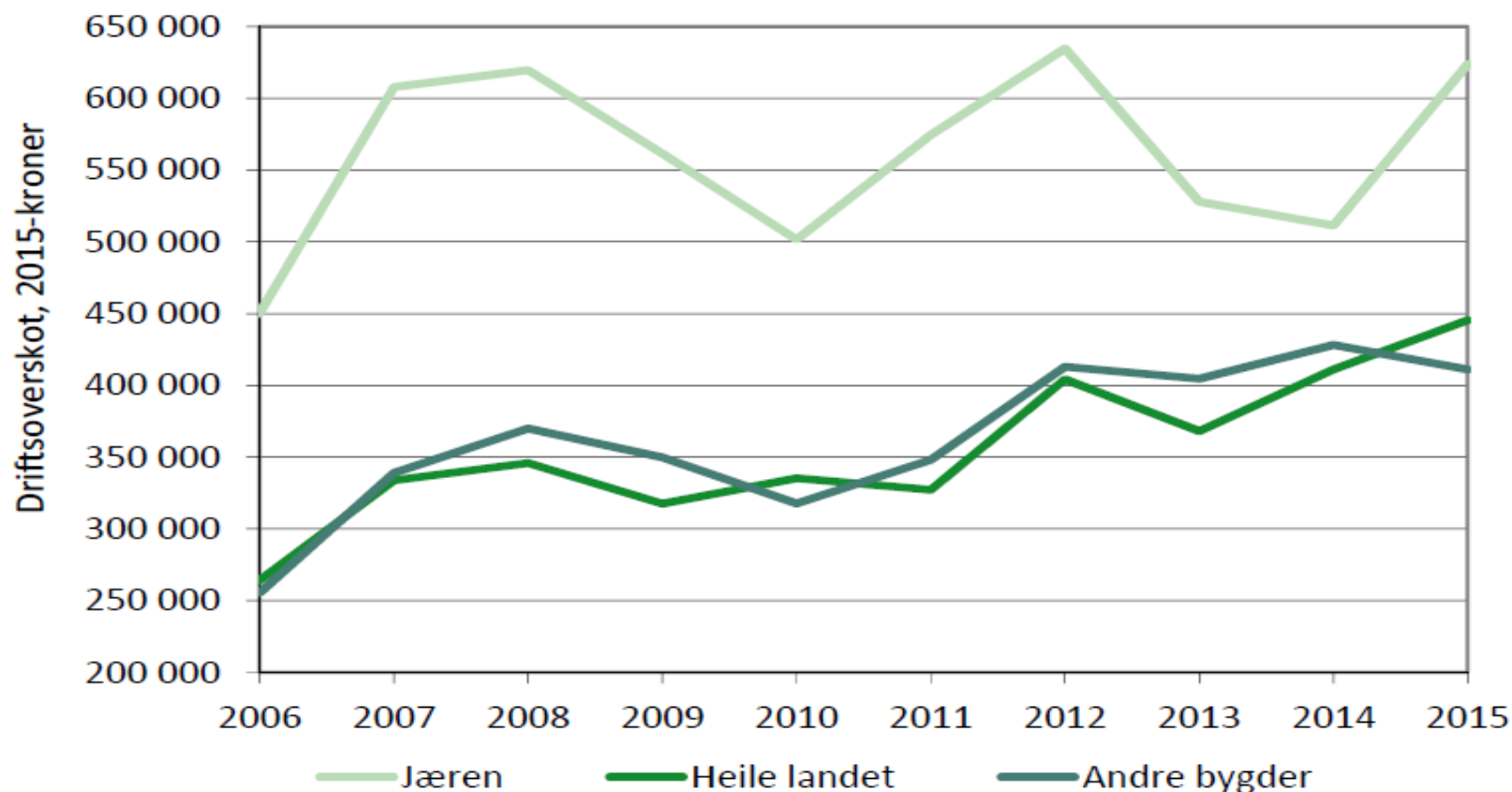

Figur 3.1 Driftsoverskot per bruk i ulike område, 2006-2015.

Investeringer

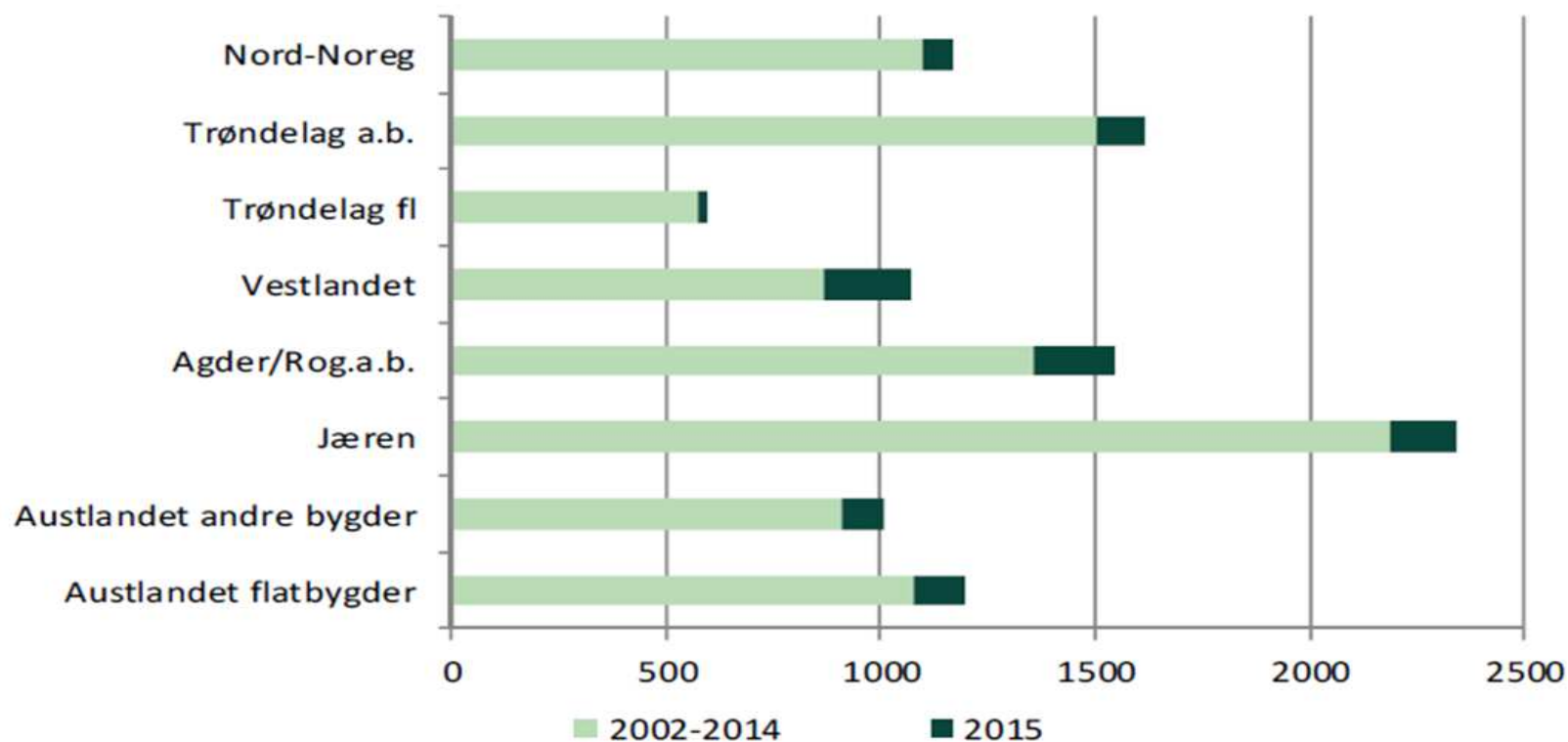

Figur 3.10 Akkumulerte nettoinvesteringar og nettoinvestering i 2015 for ulike landsdelar.

Gjeldsandel



Figur 3.13 Gjeldsprosent per bruk, Jæren og Andre bygder samanlikna med landet, 2006-2015.

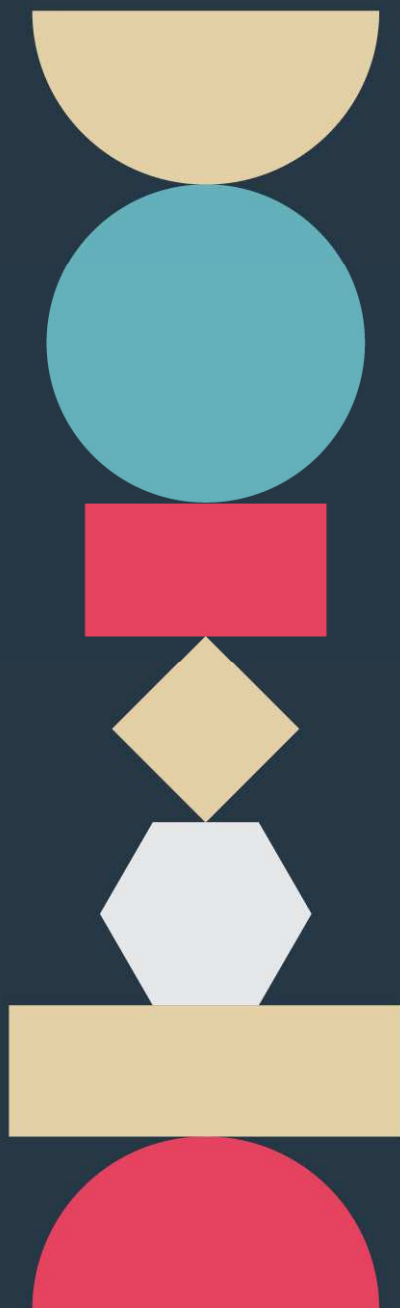

Vi bygger Jæren

Bygge hus og heim.
Bygge stolte gardar.
Bygge sterke bedrifter
– små og litt større.
Bygge gode lokalsamfunn.
Bygge trygge liv.